



## ► Datos globales y cifras sobre el trabajo forzoso

### ¿Cuántas personas están atrapadas en el trabajo forzoso?<sup>1</sup>

**27,6 millones**

de personas se encuentran en situación de trabajo forzoso. Lo que significa que hay 3,5 personas por cada mil en el mundo.



### El 15% de los adultos sometidos a trabajo forzoso

son trabajadores migrantes, a pesar de que sólo representan alrededor del 5% de la mano de obra mundial.<sup>2</sup> Tienen **tres veces más probabilidades de realizar trabajo forzoso que los trabajadores no migrantes.**



**3,3 millones**  
son niños.

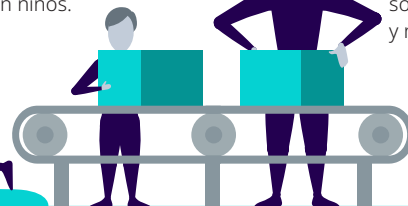

**11,8 millones**  
son mujeres y niñas.

### ¿Dónde ocurre el trabajo forzoso?

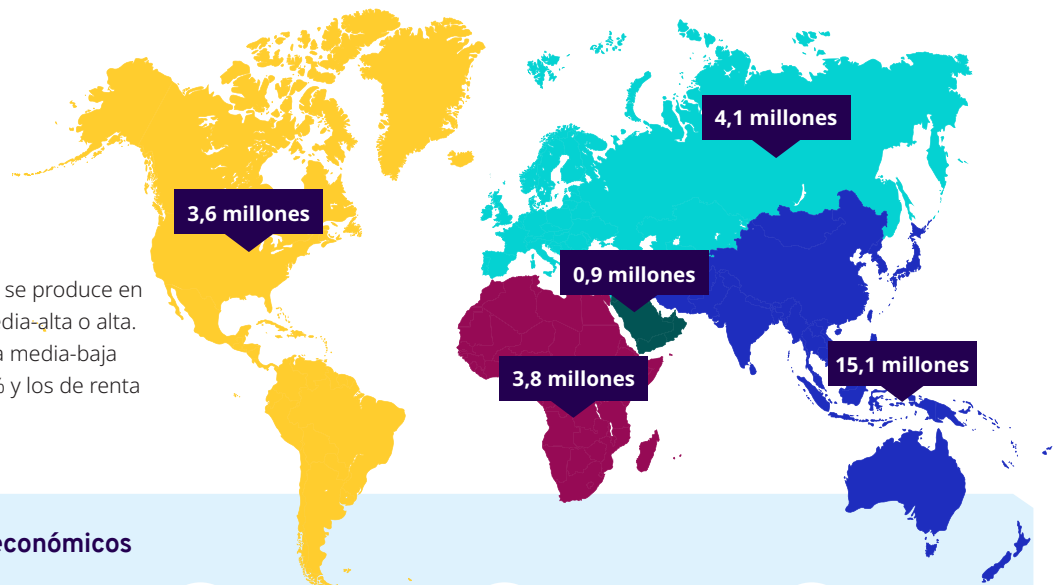
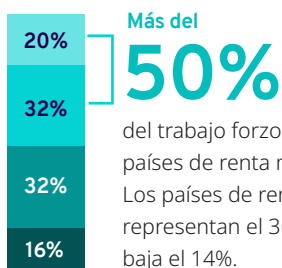

■ Total de trabajo forzoso<sup>3</sup>

### Principales sectores económicos



**32% (5,5 millones)**

servicios

(como el comercio, el transporte y la hostelería, pero no el trabajo doméstico)



**18,7% (3,2 millones)**

en la industria manufacturera



**16,3% (2,8 millones)**

en construcción



**12,3% (2,1 millones)**

en la agricultura

## ¿Cómo se produce?

El trabajo forzoso se compone de dos elementos importantes: la ausencia de consentimiento libre e informado (involuntario) y la presencia de coacción (para impedir que una persona abandone una situación u obligarla a trabajar). En la mayoría de los casos, se dan múltiples formas.



### Las 5 principales manifestaciones de la involuntariedad<sup>4</sup>



**51,3%**

Horas extraordinarias excesivas, trabajo de guardia o más horas de las acordadas inicialmente



**47,8%**

Salario muy bajo o nulo



**43,4%**

Tipo de trabajo diferente al acordado inicialmente



**29,6%**

El trabajo es de naturaleza diferente a la especificada durante la contratación



**27,8%**

No hay libertad para dejar o cambiar de empleador



### Las 5 principales manifestaciones de la coerción<sup>5</sup>



**36,3%**

Impago de salarios



**20,8%**

Abuso de la vulnerabilidad



**19,3%**

Alguna forma de amenaza directa



**9,6%**

Sanciones económicas



**5,1%**

Manipulación de la deuda



♀ A las mujeres les afecta más que a los hombres

♂ A los hombres les afecta más que a las mujeres

## Trabajo forzoso impuesto por el Estado

**El 14%,**  
es decir, 3,9 millones de todas las personas en trabajo forzoso, lo están impuestos por el Estado.

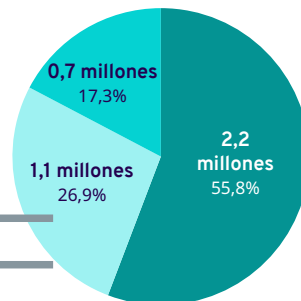
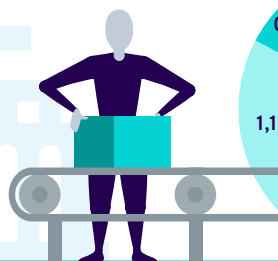

### El trabajo forzoso impuesto por el Estado adopta una variedad de formas diferentes

- Abuso del trabajo penitenciario obligatorio
- Abuso de la conscripción
- Trabajo forzoso para el desarrollo económico, y abuso de la obligación de realizar un trabajo más allá de las obligaciones cívicas normales

### Referencias

<sup>1</sup> El Convenio de la OIT sobre el trabajo forzoso, 1930 (nº 29), se refiere a "todo trabajo o servicio exigido a una persona bajo la amenaza de una pena cualquiera y para el cual dicha persona no se ofrece voluntariamente".

<sup>2</sup> El trabajo forzoso impuesto privadamente, fuera de la industria del sexo comercial, impuesto por agentes privados para la explotación laboral, incluido el trabajo en régimen de servidumbre, el trabajo doméstico forzoso y el trabajo impuesto en el contexto de la esclavitud o los vestigios de la misma.

<sup>3</sup> Incluye la explotación sexual comercial y el trabajo forzoso impuesto por el Estado.

<sup>4</sup> Se refiere a la falta de voluntariedad al aceptar el trabajo o las condiciones de trabajo.

<sup>5</sup> Se refiere a la aplicación de alguna forma de coerción es decir, pena o amenaza de pena- para impedir que una persona abandone una situación o para obligar a trabajar de otra manera.

Todas las cifras proceden de la OIT, Walk Free y la OIM. 2022. Estimaciones mundiales sobre la esclavitud moderna Trabajo forzoso y matrimonio forzoso. Disponible aquí:

[https://www.ilo.org/wcmsp5/groups/public/@ed\\_norm/@ipecc/documents/publication/wcms\\_854733.pdf](https://www.ilo.org/wcmsp5/groups/public/@ed_norm/@ipecc/documents/publication/wcms_854733.pdf)

Para unirse a nosotros, por favor, póngase en contacto con nuestro equipo: [fl-businessnetwork@ilo.org](mailto:fl-businessnetwork@ilo.org) o visite nuestra web: [flbusiness.network](http://flbusiness.network)